

HEINZ VAN HOOREN · ARCHITEKT · AK. NW. 4005 MEERBUSCH 3 · LEIPZIGER STR. 14 · TEL. 5318			<b>PROJEKT:</b> NUTZUNGSÄNDERUNG MIT UMBAU + AUSSTOCKUNG HAUPTSTRASSE 17a MEERBUSCH 3	<b>BAUTEIL:</b> GRUNDRISS + ANSICHTEN + SCHNITT	<b>BAUHERR:</b> FRAU MARIANNE LÜTTGEN GEB. TOEBROCK HAUPTSTRASSE 17a MEERBUSCH 3	<b>DATUM:</b> 25. 01. 1985
					<b>GEZEICHNET:</b> VH	<b>GEÄNDERT:</b>

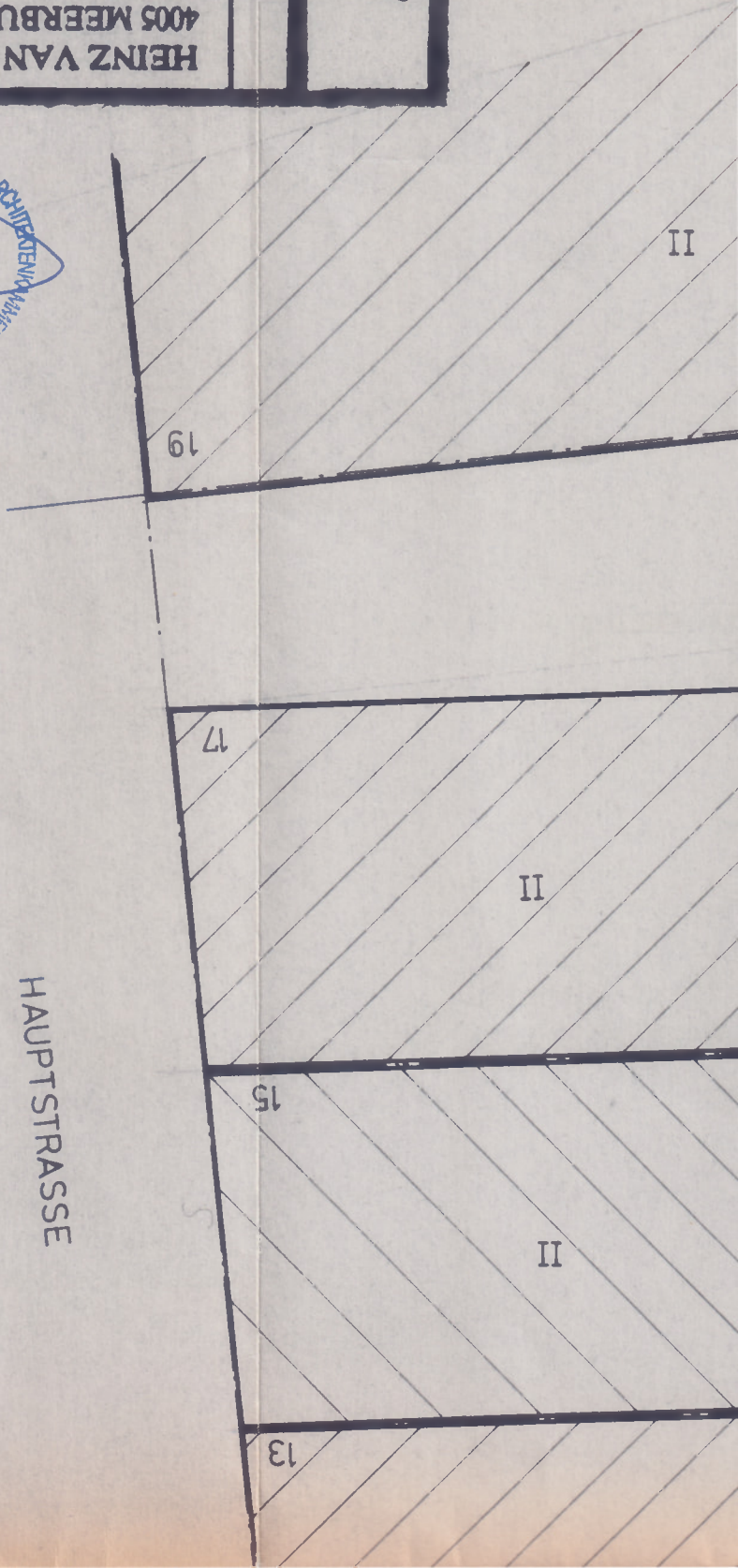

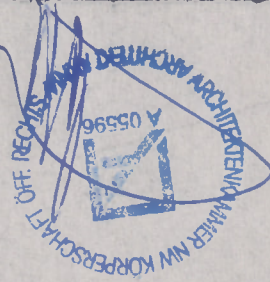

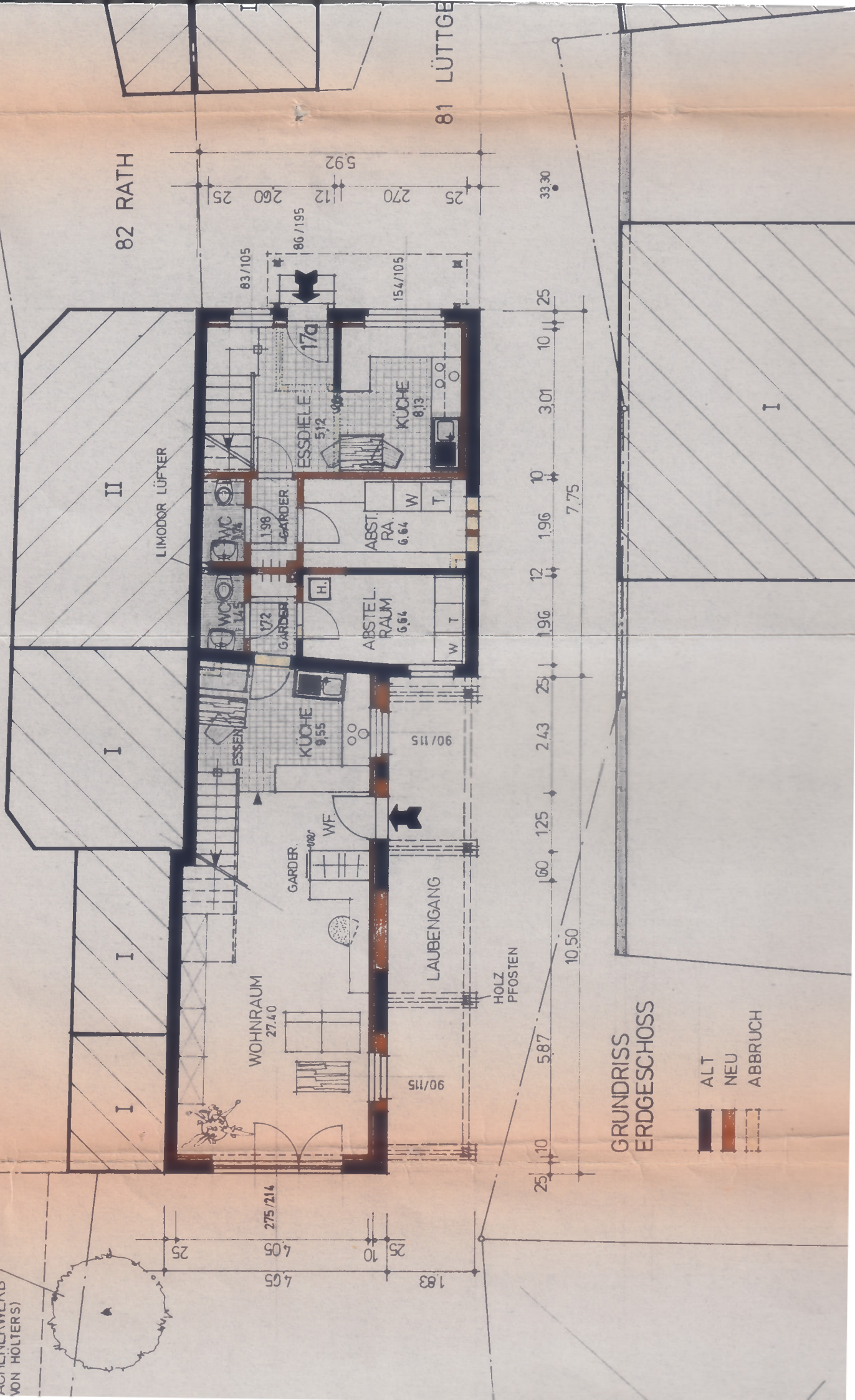



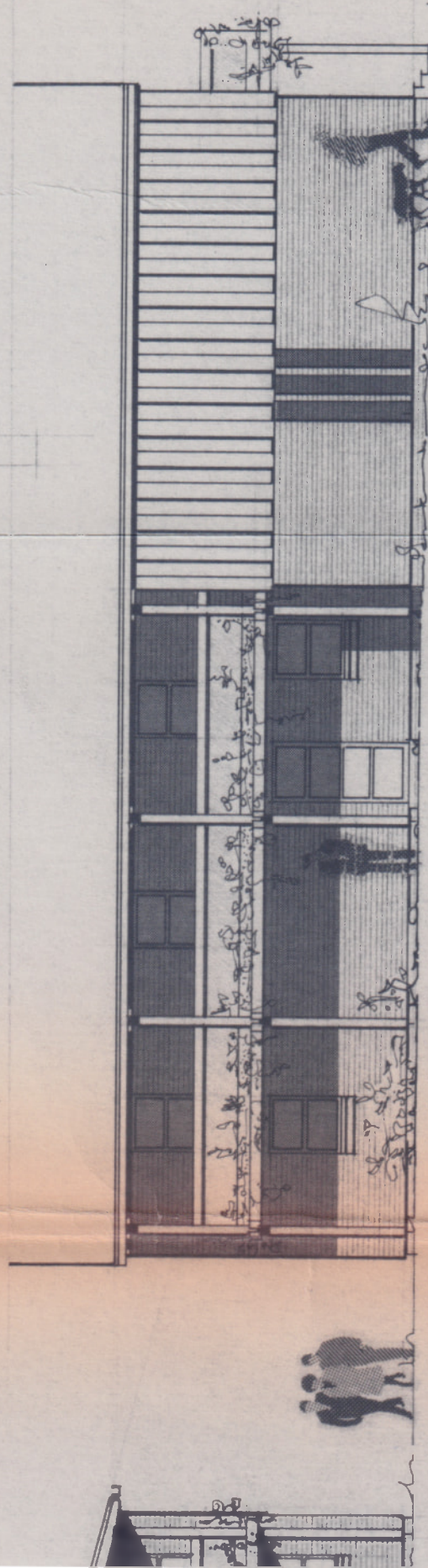

GEPLANTE HOFANSICHT NACH UMBAU + AUFSTOCKUNG

EN  
OBEN  
S. NEU



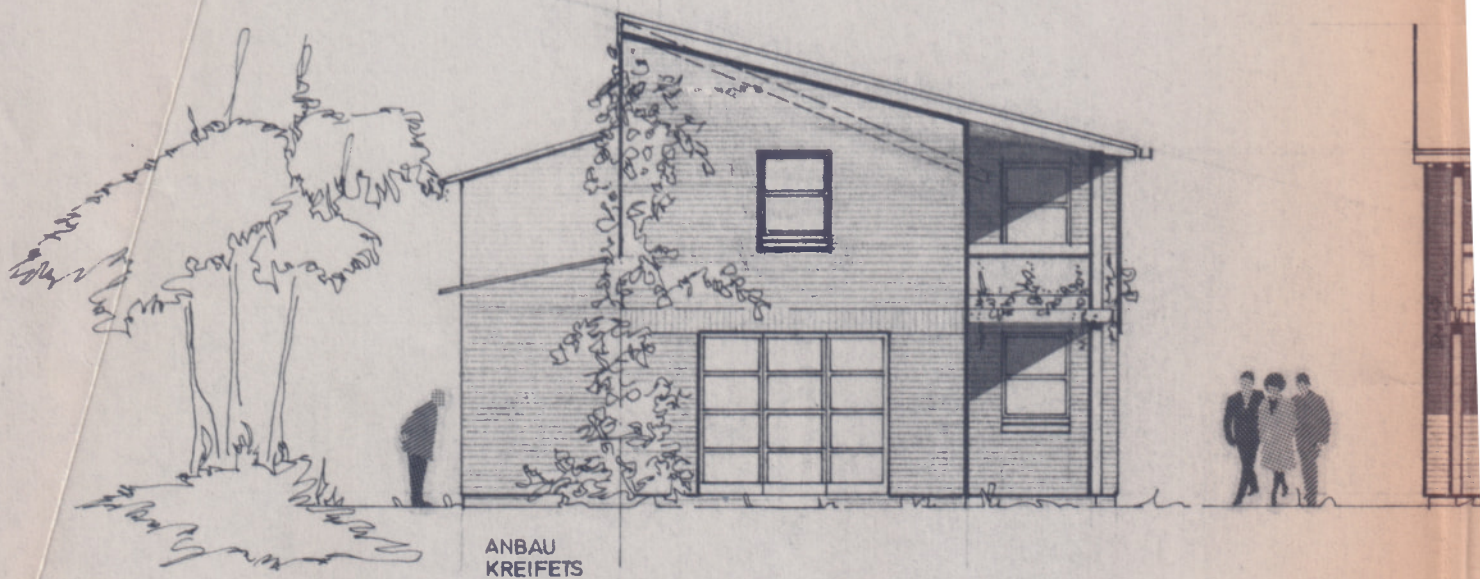

## GARTENANSICHT NACH UMBAU

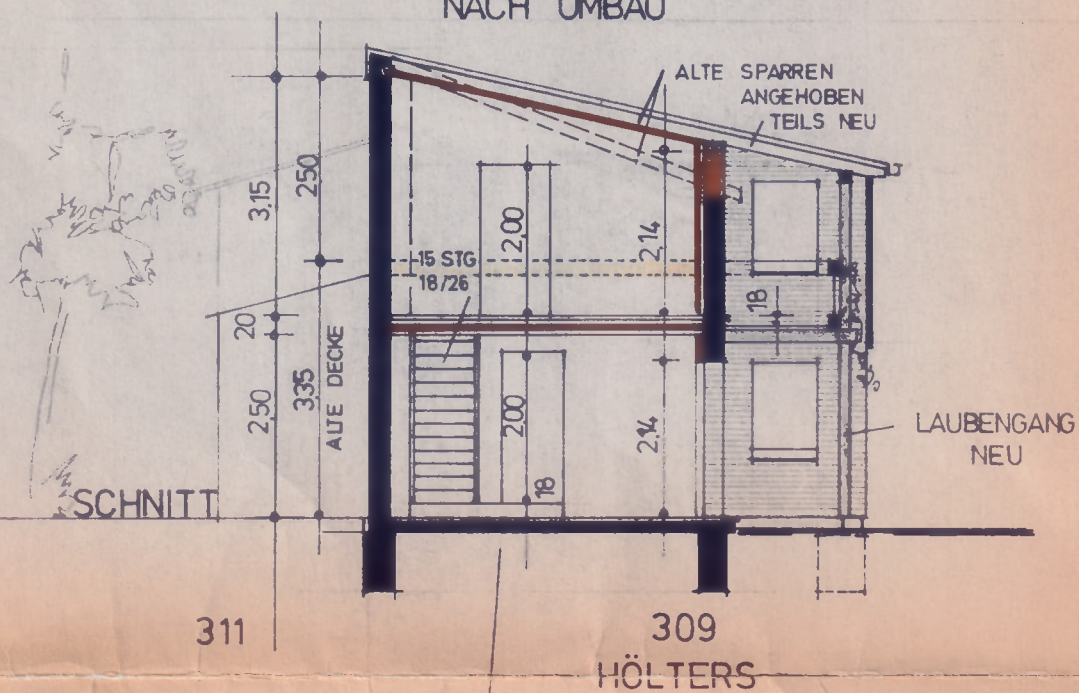

GEPL FLÄCHENERWERB  
(VON HÖLTERS)

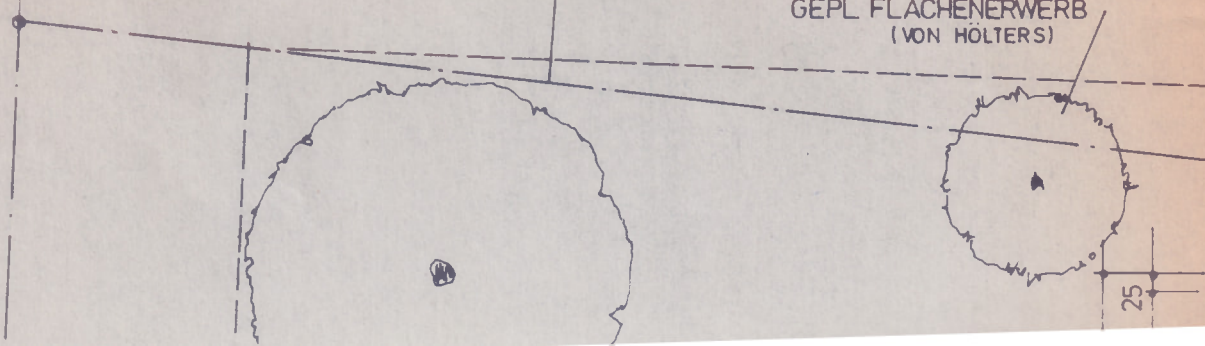



A hand-drawn diagram of a circular structure, possibly a cell or a microorganism. It features a central square and a surrounding circular boundary. The diagram is labeled with 'a' and 'b' and includes a scale bar.



82 RATH

LIMODOR  
LÜSTER

SCHLAFRAUM

90/115

KIND

336  
DIELE  
188

DIELE

---

1

16,640



90/115

5

WOHNRAUM  
1773

SCHLAFRAUM  
1231

665

BAL

1

1

10

0

BALKON 375

**BLUMENKÄSTEN**

# GRUNDRISS

## 1. OBERGESCHOSS